



ประกาศจังหวัดสุโขทัย

เรื่อง ประมูลขายทอดตลาดอาคารสิ่งปลูกสร้างชำรุด ระหว่างปี งบประมาณ พ.ศ. ๒๕๖๗
โดยวิธีการขายทอดตลาด

.....

ด้วย จังหวัดสุโขทัย โดยโรงพยาบาลทุ่งเสลี่ยม มีความประสงค์จะดำเนินการขายทอดตลาดอาคารสิ่งปลูกสร้างที่ชำรุด เสื่อมสภาพ หมดความจำเป็นในการใช้งาน รวม ๑ ประเภท จำนวน ๓ รายการ ราคาากลางในการประมูลขายทอดตลาดในครั้งนี้เป็นเงินทั้งสิ้น ๑๕,๔๒๘.๐๐ บาท (หนึ่งหมื่นห้าพันสี่ร้อยยี่สิบแปดบาทถ้วน) โดยกำหนดเงื่อนไขและวิธีปฏิบัติเกี่ยวกับการขายทอดตลาดตามวิธีที่กำหนดในประมวลกฎหมายแพ่งและพาณิชย์ มาตรา ๕๐๙ - ๕๑๗ ซึ่งมีรายละเอียดดังนี้

ประมูลขายทอดตลาดด้วยวิธีเปิดเผยด้วยวาจาในวันที่ ๒๑ กุมภาพันธ์ พ.ศ. ๒๕๖๗
เริ่มดำเนินการ

๐๘.๓๐ น. - ๐๙.๓๐ น. : ชี้แจงรายละเอียด ขั้นตอน วิธีการ ตอบข้อซักถาม ณ ห้องประชุม
โรงพยาบาลทุ่งเสลี่ยม

๐๙.๓๐ น. - ๑๐.๓๐ น. : ลงทะเบียนแสดงความประสงค์เข้าร่วมประมูล หากพ้นระยะเวลา
ดังกล่าว จะไม่มีสิทธิ์เข้าร่วมประมูล

เริ่มประมูลตั้งแต่วันที่ ๑๐.๔๕ น. เป็นต้นไปจนกระทั่งเสร็จสิ้น ณ ห้องประชุมโรงพยาบาล
ทุ่งเสลี่ยม โดยมีรายละเอียดและเงื่อนไข ดังนี้

๑. คุณสมบัติของผู้เข้าร่วมเสนอราคา

๑.๑ ผู้เข้าร่วมเสนอราคาต้องเป็นบุคคลหรือนิติบุคคล

๑.๒ ผู้เข้าร่วมเสนอราคาต้องเป็นผู้ไม่ได้รับเอกสิทธิ์หรือความคุ้มกัน ซึ่งอาจปฏิเสธไม่ยอม
ขึ้นศาลไทย เว้นแต่รัฐบาลของผู้เสนอราคา ได้มีคำสั่งสละสิทธิ์และความคุ้มกันเช่นว่านั้น

๑.๓ ผู้เข้าร่วมเสนอราคาต้องเป็นผู้มีรายชื่อในการเข้ารับฟังคำชี้แจงรายละเอียด

๑.๔ ผู้เข้าร่วมเสนอราคาต้องเป็นผู้มีรายชื่อในการเข้าร่วมประมูล

๒. หลักฐานการลงทะเบียนเพื่อเข้าร่วมประมูล

๒.๑ กรณีผู้เข้าร่วมประมูลเป็นนิติบุคคล ให้ยื่นสำเนาหนังสือรับรองการจดทะเบียน
นิติบุคคล บัญชีรายชื่อหุ้นส่วนผู้จัดการ สำเนาบัตรประชาชน สำเนาทะเบียนบ้าน ของผู้มีอำนาจลงนาม พร้อมทั้ง
รับรองสำเนาถูกต้อง

๒.๒ กรณีผู้เข้าร่วมประมูลเป็นบุคคลธรรมดา ให้ยื่นสำเนาบัตรประชาชนหรือบัตรอื่นๆ
ที่ทางราชการออกให้ พร้อมทั้งรับรองสำเนาถูกต้อง

๒.๓ กรณีผู้เข้าร่วมประมูลมอบอำนาจให้บุคคลอื่นแทน ให้ยื่นหนังสือมอบอำนาจปิดอาคาร
แสตมป์ตามกฎหมาย บัตรประจำตัวประชาชนของผู้มอบ และผู้รับมอบอำนาจ พร้อมทั้งรับรองสำเนาถูกต้อง

๒.๔ หลักประกันการเข้าร่วมประมูล ผู้ลงทะเบียนเข้าร่วมประมูลต้องวางหลักประกันการ
เข้าสู่ราคาเป็นเงินสด จำนวน ๒,๐๐๐.๐๐ บาท (สองพันบาทถ้วน)

๓. หลักเกณฑ์ในการพิจารณาราคา

๓.๑ ในการขายทอดตลาดครั้งนี้ โรงพยาบาลทุ่งเสลี่ยม จะเริ่มดำเนินการขายทอดตลาดทรัพย์สินทั้งหมดโดยคณะกรรมการจำหน่ายอาคารสิ่งปลูกสร้างระหว่างปีงบประมาณ พ.ศ. ๒๕๖๗ จะแจ้งราคาขั้นต่ำให้กับผู้เข้าร่วมประมูลทราบก่อน

๓.๒ โรงพยาบาลทุ่งเสลี่ยม จะพิจารณาจากราคาเหมารวมทุกรายการ ในบัญชีตามประกาศครั้งนี้ผู้เสนอราคาจะต้องเสนอราคาเป็นเงินบาทเริ่มจากราคากลางเริ่มต้นที่กำหนดไว้ในประกาศนี้ โดยจะเสนอราคาก็ครั้งก็ได้ แต่ราคาที่เสนอต่อครั้งต้องเพิ่มขึ้นครั้งละไม่ต่ำกว่า ๑,๐๐๐.๐๐ บาท (หนึ่งพันบาทถ้วน)

๓.๓ ในระหว่างดำเนินการขายทอดตลาด หากไม่มีผู้ใดเสนอราคาที่สูงกว่าอีกแล้ว คณะกรรมการจำหน่ายอาคารสิ่งปลูกสร้างระหว่างปีงบประมาณ พ.ศ. ๒๕๖๗ จะทำการปิดการประมูลขายทอดตลาด โดยวิธีการประกาศราคาที่สูงที่สุดนั้น ๓ ครั้ง แต่หากคณะกรรมการจำหน่ายอาคารสิ่งปลูกสร้างระหว่างปีงบประมาณ พ.ศ. ๒๕๖๗ ยังมีได้ประกาศราคาสูงสุดครบ ๓ ครั้ง ผู้เข้าร่วมประมูลรายอื่นมีสิทธิเสนอราคาสูงกว่าได้

๓.๔ โรงพยาบาลทุ่งเสลี่ยม จะพิจารณาขายทอดตลาดทรัพย์สินให้กับผู้มีสิทธิเข้าร่วมประมูลราคาในรายที่เสนอราคาสูงสุดแต่ทั้งนี้ต้องไม่ต่ำกว่าราคากลางเริ่มประมูลที่กำหนดไว้

๔. การทำหนังสือตกลงซื้อขายและชำระเงิน

ผู้ชนะการประมูลจะต้องทำหนังสือข้อตกลงซื้อขายทรัพย์สินกับโรงพยาบาลทุ่งเสลี่ยม และต้องวางมัดจำทันทีที่เป็นเงินสดไม่น้อยกว่าร้อยละ ๕๐ ของราคาที่ประมูลได้ในวันขายทอดตลาด และจะต้องชำระเงินตามราคาที่เสนอไว้ทั้งหมดภายใน ๓ วันทำการนับแต่วันขายทอดตลาด หรือจะชำระทั้งหมดในวันขายทอดตลาดก็ได้ โดยจะต้องชำระเป็นเงินสดเท่านั้น หากผู้ชนะการประมูลไม่ชำระเงินให้ครบถ้วนภายในกำหนดเวลาดังกล่าวโรงพยาบาลทุ่งเสลี่ยม จะถือว่าท่านสละสิทธิ์ และโรงพยาบาลทุ่งเสลี่ยม จะริบเงินหลักประกันรวมทั้งเงินมัดจำที่ท่านได้วางไว้ในวันขายทอดตลาดทั้งหมด แล้วทำการประกาศขายทอดตลาดใหม่ต่อไป ในกรณีที่โรงพยาบาลทุ่งเสลี่ยมต้องประกาศขายทอดตลาดครั้งใหม่ และปรากฏว่าเงินที่ได้ในการขายทอดตลาดครั้งใหม่นั้นเมื่อรวมกับเงินที่ริบไว้ไม่คุ้มราคาที่ขายทอดตลาดเดิม ผู้ชนะการเสนอราคาสูงสุดคนเดิมต้องรับผิดชอบในส่วนราคาที่ขาดอยู่ พร้อมทั้งค่าใช้จ่ายที่เพิ่มขึ้นโดยไม่มีเงื่อนไขใดๆ

๕. การปฏิบัติตามข้อตกลงซื้อขาย

ผู้ชนะการประมูลต้องทำการรื้อถอน ขนย้ายเศษวัสดุและทำความสะอาดบริเวณอาคารสิ่งปลูกสร้างที่ทำการรื้อถอนให้สะอาดเรียบร้อยภายใน ๓๐ วัน นับแต่วันที่ชำระเงินครบถ้วนตามราคาที่เสนอไว้ทั้งหมด หากล่วงเลยกำหนดเวลาดังกล่าวโรงพยาบาลทุ่งเสลี่ยมจะไม่รับผิดชอบต่อความเสียหายที่อาจเกิดขึ้น การเคลื่อนย้ายทรัพย์สินออกจากบริเวณโรงพยาบาลทุ่งเสลี่ยม ผู้ชนะการประมูลจะต้องออกค่าใช้จ่ายในการขนย้ายเองทั้งสิ้น และจะต้องระมัดระวัง มิให้เกิดความเสียหายแก่ทรัพย์สินของทางราชการหากมีความเสียหายเกิดขึ้นผู้ชนะการประมูลจะต้องรับผิดชอบต่อความเสียหายนั้น

๖. ข้อสงวนสิทธิ์และเงื่อนไขอื่นๆ

๖.๑ เมื่อผู้เข้าประมูลได้ทราบถึงทรัพย์สินโดยละเอียดครบถ้วน และยอมรับตามสภาพของทรัพย์สินที่ประมูลได้นั้นแล้ว ผู้เข้าประมูลไม่อาจเรียกร้องหรือร้องขอให้โรงพยาบาลทุ่งเสลี่ยม ดำเนินการอย่างใดอย่างหนึ่งเพื่อปรับปรุง เปลี่ยนแปลง ต่อเติม หรือแก้ไขให้ทรัพย์สินที่ประมูลขายทอดตลาดมีสภาพดีขึ้น

๖.๒ หลักประกันในการเข้าประมูลราคาซึ่งเป็นเงินสด จำนวน ๒,๐๐๐.๐๐ บาท (สองพันบาทถ้วน) โรงพยาบาลทุ่งเสลี่ยม จะคืนให้ผู้เข้าประมูลราคาต่อเมื่อการขายทอดตลาดเสร็จสิ้นแล้ว และในกรณีที่ผู้เข้าประมูลราคาผู้ใดชนะการประมูลขายทอดตลาด โรงพยาบาลทุ่งเสลี่ยม จะถือว่าหลักประกันของผู้เข้าสุ้ราคานั้น เป็นส่วนหนึ่งของการชำระราคาโดยรวมเงินมัดจำที่ได้วางไว้แล้ว

๖.๓ กรณีทรัพย์สินที่ต้องมีการเปลี่ยนแปลงทางทะเบียน ผู้ชนะการประมูลจะต้องดำเนินการเองจนเสร็จสิ้น รวมทั้งชำระค่าธรรมเนียมต่างๆ ในการจดทะเบียน ค่าภาษี ขนย้ายต่างๆ และค่าใช้จ่ายอื่นที่พึงพวงด้วยตนเองทั้งสิ้น

๖.๔ โรงพยาบาลทุ่งเสลี่ยม ทรงไว้ซึ่งสิทธิที่จะไม่ขายทอดตลาดให้กับผู้ที่เสนอราคาสูงสุดก็ได้ หรืออาจยกเลิกการประมูลขายทอดตลาดครั้งนี้ สุดแต่จะพิจารณา ทั้งนี้ เพื่อประโยชน์ของทางราชการเป็นสำคัญ และให้ถือว่าการตัดสินใจของโรงพยาบาลทุ่งเสลี่ยม เป็นเด็ดขาดผู้เสนอราคาจะเรียกร้องค่าเสียหายใดๆ มิได้

ผู้สนใจขอทราบรายละเอียดและขอคู่มือทรัพย์สินที่จะประมูลได้ที่ฝ่ายบริหารทั่วไป งานพัสดุ โรงพยาบาลทุ่งเสลี่ยม ในวันและเวลาราชการ ระหว่างวันที่ ๑๒ กุมภาพันธ์ พ.ศ. ๒๕๖๗ ถึง ๒๐ กุมภาพันธ์ พ.ศ. ๒๕๖๗ หรือสอบถามทางโทรศัพท์หมายเลข ๐๕๕-๖๕๙๑๗๕ ต่อ ๑๑๓ หรือดูรายละเอียดได้ที่เว็บไซต์ โรงพยาบาลทุ่งเสลี่ยม <http://๑๘๓.๘๙.๒๑๐.๑๖๘:๘๐๘๕/web/index.php> เว็บไซต์สำนักงานสาธารณสุข จังหวัดสุโขทัย www.skth.moph.go.th

ประกาศ ณ วันที่ - 9 ก.พ. 2567



(นางสาวธัญญารัตน์ สิทธิวงศ์)

ผู้อำนวยการโรงพยาบาลบ้านตาก รักษาราชการแทน

นายแพทย์สาธารณสุขจังหวัด ปฏิบัติราชการแทน

ผู้ว่าราชการจังหวัดสุโขทัย



สำนักงานสาธารณสุขจังหวัดสุโขทัย

วันที่ ๑๗/๑๑/๒๕๖๗

ที่ ๕๒ ก.พ. ๒๕๖๗

เรื่อง

บันทึกข้อความ

สำนักงานสาธารณสุขจังหวัดสุโขทัย

ที่ ๑๗๑๐

วันที่ ๑๗/๑๑/๒๕๖๗

เรื่อง

ส่วนราชการ: โรงพยาบาลทุ่งเสลี่ยม ฝ่ายบริหารทั่วไป งานพัสดุ โทร.๐-๕๕๖๕-๙๑๗๕ ต่อ ๑๑๓

ที่ สท ๐๐๓๓.๗๐๑/๑๗๕

วันที่ 10 มกราคม ๒๕๖๗

เรื่อง รายงานผลการสอยหาข้อเท็จจริงอาคารสิ่งปลูกสร้างชำรุดและรายงานผลการประเมินราคาอาคาร

สิ่งปลูกสร้างชำรุด ระหว่างปี งบประมาณ พ.ศ. ๒๕๖๗

เรียน ผู้ว่าราชการจังหวัดสุโขทัย

เรื่องเดิม

ตามคำสั่งจังหวัดสุโขทัยที่ ๑๘๘/๒๕๖๗ ลงวันที่ ๒๖ มกราคม พ.ศ.๒๕๖๗ แต่งตั้งคณะกรรมการสอบข้อเท็จจริง กรณีอาคารสิ่งปลูกสร้างชำรุด เสื่อมสภาพ ระหว่างปี งบประมาณ พ.ศ. ๒๕๖๗ รวม ๑ ประเภท จำนวน ๓ รายการ ประกอบด้วย (เอกสารแนบ ๑)

- | | | |
|------------------------------|------------------------------------|---------------|
| ๑. นางกรรณา จิตผ่อง | เจ้าพนักงานธุรการชำนาญงาน | ประธานกรรมการ |
| ๒. นายพงษ์สิทธิ์ นันตะเสน | นักวิชาการสาธารณสุขปฏิบัติการ | กรรมการ |
| ๓. ว่าที่พันตรีสมบัติ กองโอม | ผู้อำนวยการกองช่าง อบต.ทุ่งเสลี่ยม | กรรมการ |

ข้อเท็จจริง

ข้าพเจ้าผู้มีนามข้างท้ายนี้ ได้ตรวจสอบสภาพความเป็นจริง อาคารสิ่งปลูกสร้างชำรุด เสื่อมสภาพ หรือไม่จำเป็นต้องใช้ในหน่วยงานของรัฐต่อไป จำนวน ๓ รายการ ได้ดำเนินการตามกฎหมายว่าด้วยความรับผิดชอบทางละเมิดของเจ้าหน้าที่ หรือระเบียบนี้โดยอนุโลมเสร็จสิ้นแล้ว โดยไม่มีผู้ใดต้องเป็นผู้รับผิดชอบแต่อย่างใด พร้อมกับประเมินราคาคงกล่าวเรียบร้อยแล้ว ดังนี้

๑. บ้านพักข้าราชการระดับ ๑-๒ เป็นบ้านเดี่ยวใต้ถุนสูง มี ๒ ห้องนอน (ใหญ่,เล็ก) ๑ ห้องครัว ๑ ห้องน้ำ ๒ บันได ขนาด ๙๗ เมตร ขนาด ๖๓ ตารางเมตร เสาคอนกรีตเสริมเหล็ก ต่อไม้ชั้นบน ฝากระเบื้องแผ่นเรียบ พื้นไม้เนื้อแข็ง หลังคากระเบื้องลอนคู่ สร้างด้วยเงินงบประมาณ ราคา ๓๔๓,๐๐๐ บาท (สามแสนสี่หมื่นสามพันบาทถ้วน) ปลูกสร้างแล้วเสร็จเมื่อปี พ.ศ.๒๕๒๔ อายุการใช้งาน ๔๓ ปี แบบแปลนเลขที่ ๔๒๒ หลังลำดับที่ ๑๕ ราคาประเมินขั้นต่ำเป็นเงินทั้งสิ้น ๔,๘๐๒.๐๐บาท (สี่พันแปดร้อยสองบาทถ้วน)

๒. บ้านพักข้าราชการระดับ ๑-๒ เป็นบ้านเดี่ยวใต้ถุนสูง มี ๒ ห้องนอน (ใหญ่,เล็ก) ๑ ห้องครัว ๑ ห้องน้ำ ๒ บันได ขนาด ๙๗ เมตร ขนาด ๖๓ ตารางเมตร เสาคอนกรีตเสริมเหล็ก ต่อไม้ชั้นบน ฝากระเบื้องแผ่นเรียบ พื้นไม้เนื้อแข็ง หลังคากระเบื้องลอนคู่ สร้างด้วยเงินงบประมาณ ราคา ๓๔๓,๐๐๐ บาท (สามแสนสี่หมื่นสามพันบาทถ้วน) ปลูกสร้างแล้วเสร็จเมื่อปี พ.ศ.๒๕๒๔ อายุการใช้งาน ๔๓ ปี แบบแปลนเลขที่ ๔๒๒ หลังลำดับที่ ๑๖ ราคาประเมินขั้นต่ำเป็นเงินทั้งสิ้น ๔,๘๐๒.๐๐บาท (สี่พันแปดร้อยสองบาทถ้วน)

๓. บ้านพักข้าราชการระดับ ๕-๖ (๑ ครอบครัว) สร้างด้วยเงินงบประมาณ ราคา ๕๑๖,๐๐๐ บาท (ห้าแสนหนึ่งหมื่นหกพันบาทถ้วน) ปลูกสร้างแล้วเสร็จเมื่อปี พ.ศ.๒๕๔๕ อายุการใช้งาน ๒๒ ปี แบบแปลนเลขที่ ๕๓๓๗/๓๒ หลังลำดับที่ ๒๙ ราคาประเมินขั้นต่ำเป็นเงินทั้งสิ้น ๕,๘๒๔.๐๐ บาท (ห้าพันแปดร้อยยี่สิบสี่บาทถ้วน)

รวมอาคารและสิ่งปลูกสร้าง จำนวน ๑ ประเภท จำนวน ๓ รายการ ราคาประเมินขั้นต่ำเป็นเงินทั้งสิ้น ๑๕,๔๒๘.๐๐ บาท (หนึ่งหมื่นห้าพันสี่ร้อยยี่สิบแปดบาทถ้วน) (เอกสารแนบ ๒)

เรียน ผู้ว่าราชการจังหวัดสุโขทัย

เพื่อให้การดำเนินการจำหน่าย อาคารสิ่งปลูกสร้าง เป็นไปด้วยความเรียบร้อย ตามระเบียบที่เกี่ยวข้อง จึงเห็นควรใช้ราคาที่ดินคณะกรรมการสอบข้อเท็จจริง กรณีอาคารสิ่งปลูกสร้างชำรุด เสื่อมสภาพระหว่างปีงบประมาณ พ.ศ.๒๕๖๗ ตามคำสั่งจังหวัดสุโขทัย ที่ ๑๘๘/๒๕๖๗ ลงวันที่ ๒๖ มกราคม พ.ศ.๒๕๖๗ เป็นราคากลางในการจำหน่ายอาคาร สิ่งปลูกสร้างครั้งนี้ เป็นเงินทั้งสิ้น ๑๕,๔๒๘.๐๐ บาท (หนึ่งหมื่นห้าพันสี่ร้อยยี่สิบแปดบาทถ้วน) และขอแต่งตั้งคณะกรรมการจำหน่ายอาคารสิ่งปลูกสร้าง ระหว่างปี งบประมาณ พ.ศ. ๒๕๖๗ ดังรายนามดังต่อไปนี้

- ๑. นางพรรณมา สุยะวิน พยาบาลวิชาชีพชำนาญการ ประธานกรรมการ
- ๒. นายณัฐพงศ์ บรรจบ นักวิชาการสาธารณสุขปฏิบัติการ กรรมการ
- ๓. นางสาวชนิดาภา ไชยมงคล นักจัดการงานทั่วไปปฏิบัติการ กรรมการ

โดยให้มีอำนาจและหน้าที่ ดังต่อไปนี้

๑. ดำเนินการ กำกับดูแล ตลอดจนดำเนินการอื่นใดให้การจำหน่ายพัสดุ จำนวน ๑ ประเภท รวม ๓ รายการ โดยวิธีการขายทอดตลาดเป็นไปด้วยความเรียบร้อย

๒. ในการดำเนินการตามข้อ ๑ หากปรากฏว่ามีกฎหมายใดๆ ที่เกี่ยวข้องให้ คณะกรรมการจำหน่ายพัสดุระหว่างปี งบประมาณ พ.ศ. ๒๕๖๗ ดำเนินการให้เป็นไปตามกฎหมายที่เกี่ยวข้องนั้นด้วย

๓. ให้ดำเนินการจำหน่ายอาคารและสิ่งปลูกสร้าง ให้แล้วเสร็จและรายงานผลการจำหน่ายภายใน ๖๐ วัน นับถัดจาก วันที่หน่วยงานของรัฐสั่งการ

ข้อเสนอ

จึงเรียนมาเพื่อโปรดพิจารณา หากเห็นชอบขอได้โปรด

๑. อนุมัติให้จำหน่ายอาคารสิ่งปลูกสร้าง จำนวน ๑ ประเภท รวม ๓ รายการ ของ โรงพยาบาลทุ่งเสลี่ยม

๒. เห็นชอบราคาอาคารสิ่งปลูกสร้าง เป็นจำนวนเงิน ๑๕,๔๒๘.๐๐ บาท (หนึ่งหมื่นห้าพันสี่ร้อยยี่สิบแปดบาทถ้วน) และให้ใช้เป็นราคากลางในการดำเนินการขายทอดตลาดต่อไป

๓. ลงนามในคำสั่งแต่งตั้งคณะกรรมการจำหน่ายอาคารสิ่งปลูกสร้าง

๔. ลงนามในประกาศจังหวัดสุโขทัย ที่เสนอมาพร้อมนี้

(นางสาวสุกัญญา แก้วแสนสาย)
เจ้าหน้าที่

(นางสาวชนิดาภา ไชยมงคล)
หัวหน้าเจ้าหน้าที่

(นายบริรักษ์ ลักษณ์กุล)
ผู้อำนวยการโรงพยาบาลทุ่งเสลี่ยม

อนุมัติ

เรียน ผู้ว่าราชการจังหวัดสุโขทัย

- เฝ้าโปรดพิจารณาของใช้
- เฝ้าโปรดลงนามในคำสั่งแล ประกาศที่เสนอมาพร้อมนี้

(นางสาวอัญญารัตน์ สิริวงค์)

(นางกาญจนา นิยมกุล)

ผู้อำนวยการโรงพยาบาลบ้านตาก รักษาราชการแทน

นักวิชาการพัสดุ

(นางภัทราวดี โตสัมพันธ์)

นายแพทย์สาธารณสุขจังหวัด ปฏิบัติราชการแทน

(นางวิภากร เพชรประดับ)

นักวิชาการเงินและบัญชีชำนาญการพิเศษ

ผู้ว่าราชการจังหวัดสุโขทัย

ว.ค.ค.งานพิเศษชำนาญการ

ว.ค.ค.งานพิเศษชำนาญการพิเศษ

สำเนาฉบับ

คำสั่งจังหวัดสุโขทัย

ที่ ๑๕๕ / ๒๕๖๗

เรื่อง แต่งตั้งคณะกรรมการสอบหาข้อเท็จจริง ระหว่างปี งบประมาณ พ.ศ. ๒๕๖๗

ด้วย จังหวัดสุโขทัย โดยโรงพยาบาลทุ่งเสลี่ยม มีอาคารสิ่งปลูกสร้างชำรุด เสื่อมสภาพ หรือสูญไป เพราะเหตุใด หรือพัสดุใดไม่จำเป็นต้องใช้ในหน่วยงานของรัฐต่อไป ในระหว่างปี งบประมาณ พ.ศ. ๒๕๖๗ รวม ๓ รายการ

ฉะนั้น อาศัยอำนาจตามความในข้อ ๒๑๔ ตามระเบียบกระทรวงการคลังว่าด้วยการจัดซื้อ จัดจ้างและการบริหารพัสดุภาครัฐ พ.ศ. ๒๕๖๐ จึงขอแต่งตั้งคณะกรรมการตรวจสอบข้อเท็จจริงกรณีอาคารสิ่ง ปลูกสร้างชำรุด เสื่อมสภาพ ประกอบด้วย

- | | | |
|------------------------------|------------------------------------|---------------|
| ๑. นางกรรณา จิตผ่อง | เจ้าพนักงานธุรการชำนาญงาน | ประธานกรรมการ |
| ๒. นายพงษ์สิทธิ์ นันตะเสน | นักวิชาการสาธารณสุขปฏิบัติการ | กรรมการ |
| ๓. ว่าที่พันตรีสมบัติ กองโถม | ผู้อำนวยการกองช่าง อบต.ทุ่งเสลี่ยม | กรรมการ |

โดยให้มีอำนาจหน้าที่ดังนี้

๑. ดำเนินการตรวจสอบหาข้อเท็จจริงในกรณีอาคารสิ่งปลูกสร้างชำรุด เสื่อมสภาพ หรือสูญไป และไม่มี ความจำเป็นต้องใช้ในหน่วยงานของรัฐต่อไป
๒. ประเมินราคาในการจำหน่ายอาคารสิ่งปลูกสร้าง ชำรุด เสื่อมสภาพหรือไม่มี ความจำเป็นต้องใช้ในราชการ
๓. ให้รายงานผลการตรวจสอบหาข้อเท็จจริงให้แล้วเสร็จภายใน ๗ วัน นับแต่วันที่ ได้รับแต่งตั้ง ทั้งนี้ ตั้งแต่บัดนี้เป็นต้นไป

สั่ง ณ วันที่ ๒๖ มกราคม พ.ศ. ๒๕๖๗

(นางสาวบัญญัติรัตน์ สิริอึ้งวงศ์)

ผู้อำนวยการโรงพยาบาลบ้านตาก รักษาราชการแทน

นายแพทย์สาธารณสุขจังหวัด ปฏิบัติราชการแทน

ผู้ว่าราชการจังหวัดสุโขทัย

...../ร่าง

...../พิมพ์

...../ตรวจทาน

(นายบรรณรักษ์ สักกะกุล)

ผู้อำนวยการโรงพยาบาลทุ่งเสลี่ยม

๒๖/๑/๖๗

ทะเบียนอาคาร/สิ่งปลูกสร้าง

รายละเอียดสิ่งปลูกสร้างขึ้นทะเบียน

แบบ ทร.01/2 แผ่นที่ 15

รายละเอียดที่ดิน	นำส่งขึ้นทะเบียนตามหนังสือที่	ลงวันที่
แปลงหมายเลขทะเบียนที่ สท.684	ชื่อหน่วยงาน โรงพยาบาลทุ่งเสลี่ยม	
ที่ตั้ง ถนน	ตำบล ทุ่งเสลี่ยม อำเภอ ทุ่งเสลี่ยม	จังหวัด สุโขทัย

หลังลำดับที่ 15

ประเภทสิ่งปลูกสร้าง อาคาร

ลักษณะรูปทรง บ้านชั้นเดียวใต้ถุนสูง

ขนาด กว้าง 9.00 เมตร ยาว 7.00 เมตร พื้นที่ใช้สอย 63.00 ตารางเมตร

เนื้อที่ปลูกสร้าง 63.00 ตารางเมตร เนื้อที่ปลูกสร้าง 0 ไร่ 0 งาน 00.0 ตารางวา

เสา คสล.ต่อไม้ชั้นบน

ฝา กระเบื้องแผ่นเรียบ

จำนวนชั้น 1 ชั้น

พื้น ไม้เนื้อแข็ง

จำนวนคูหา 0 คูหา

หลังคา กระเบื้องลอนคู่

จำนวนห้อง 0 ห้อง

การได้มา ซื้อ/สร้างด้วยเงินงบประมาณ

ปี พ.ศ. 2524

รายละเอียดการได้มา งบประมาณ

ราคา ณ วันที่ได้มา

0.00 บาท

ปลูกสร้างเสร็จเมื่อปี พ.ศ.

การใช้ประโยชน์อาคารหรือสิ่งปลูกสร้าง

หน่วยงานนำส่ง สนง.ปลัดกระทรวงสาธารณสุข

ชื่อหน่วยงานย่อย โรงพยาบาลทุ่งเสลี่ยม

การใช้ประโยชน์ บ้านพัก

รายละเอียดการใช้ประโยชน์

สถานะของสิ่งปลูกสร้าง ปกติ

.....ผู้บันทึก
(.....)
.....ผู้ตรวจ
(.....)

ลงชื่อ.....ผู้มีอำนาจจัดทำ
(.....)
ตำแหน่ง.....
ณ วันที่เดือน.....พ.ศ.....

ทะเบียนอาคาร/สิ่งปลูกสร้าง

รายละเอียดสิ่งปลูกสร้างขึ้นทะเบียน

แบบ ทร.01/2 แผ่นที่ 16

รายละเอียดที่ดิน	นำส่งขึ้นทะเบียนตามหนังสือที่	ลงวันที่
แปลงหมายเลขทะเบียนที่ สท.684	ชื่อหน่วยงาน	โรงพยาบาลทุ่งเสลี่ยม
ที่ตั้ง ถนน	ตำบล	อำเภอ
หลังลำดับที่ 16	ทุ่งเสลี่ยม	ทุ่งเสลี่ยม
		จังหวัด สุโขทัย
ประเภทสิ่งปลูกสร้าง ถาวร		
ลักษณะรูปทรง บ้านชั้นเดียวใต้ถุนสูง		
ขนาด กว้าง	9.00 เมตร ยาว	7.00 เมตร
เนื้อที่ปลูกสร้าง	63.00 ตารางเมตร	เนื้อที่ปลูกสร้าง 0 ไร่ 0 งาน 00.0 ตารางวา
เสา	คสล.ต่อไม้ชั้นบน	
ฝา	กระเบื้องแผ่นเรียบ	จำนวนชั้น 1 ชั้น
พื้น	ไม้เนื้อแข็ง	จำนวนคูหา 0 คูหา
หลังคา	กระเบื้องลอนคู่	จำนวนห้อง 0 ห้อง
การได้มา	ซื้อ/สร้างด้วยเงินงบประมาณ	ปี พ.ศ. 2524
รายละเอียดการได้มา	งบประมาณ	
ราคา ณ วันที่ได้มา	0.00 บาท	ปลูกสร้างเสร็จเมื่อปี พ.ศ.
การใช้ประโยชน์อาคารหรือสิ่งปลูกสร้าง		
หน่วยงานนำส่ง	สนง.ปลัดกระทรวงสาธารณสุข	
ชื่อหน่วยงานย่อย	โรงพยาบาลทุ่งเสลี่ยม	
การใช้ประโยชน์	บ้านพัก	
รายละเอียดการใช้ประโยชน์		
สถานะของสิ่งปลูกสร้าง	ปกติ	

.....ผู้บันทึก
(.....)/...../.....
.....ผู้ตรวจ
(.....)/...../.....

ลงชื่อ.....ผู้มีอำนาจจัดทำ
(.....)
ตำแหน่ง.....
ณ วันที่เดือน.....พ.ศ.....

ทะเบียนอาคาร/สิ่งปลูกสร้าง

รายละเอียดสิ่งปลูกสร้างที่ทะเบียน

แบบ พ.01/2 แผ่นที่ 1

รายละเอียดที่ดิน

นำส่งขึ้นทะเบียนตามหนังสือที่ กค 0307.50/1124

ลงวันที่ 28/05/2551

แปลงหมายเลขทะเบียนที่ สท.684

ชื่อหน่วยงาน

โรงพยาบาลทุ่งเสลี่ยม

ที่ตั้ง ถนน

ตำบล ทุ่งเสลี่ยม

อำเภอ ทุ่งเสลี่ยม

จังหวัด สุโขทัย

หลังลำดับที่ 29

ประเภทสิ่งปลูกสร้าง อาคาร

ลักษณะรูปทรง บ้านเดี่ยว 2 ชั้น

ขนาด กว้าง 0.00 เมตร ยาว 0.00 เมตร พื้นที่ใช้สอย 274.00 ตารางเมตร

เนื้อที่ปลูกสร้าง 137.00 ตารางเมตร เนื้อที่ปลูกสร้าง 0 ไร่ 0 งาน 34.25 ตารางวา

เสา คสล.

ฝา ก่ออิฐ ฉาบปูน

จำนวนชั้น 2 ชั้น

พื้น ชั้นล่าง คสล. ชั้นบนไม้

จำนวนคูหา 0 คูหา

หลังคา กระเบื้องลอนคู่

จำนวนหลัง 2 หลัง

การได้มา ซื้อ/สร้างด้วยเงินงบประมาณ

ปี พ.ศ. 2545

รายละเอียดการได้มา

ราคา ณ วันที่ได้มา

516,000.00 บาท

ปลูกสร้างเสร็จเมื่อปี พ.ศ. 2545

การใช้ประโยชน์อาคารหรือสิ่งปลูกสร้าง

หน่วยงานนำส่ง กระทรวงสาธารณสุข

ชื่อหน่วยงานย่อย โรงพยาบาลทุ่งเสลี่ยม

การใช้ประโยชน์ บ้านพัก

รายละเอียดการใช้ประโยชน์ บ้านพักข้าราชการระดับ 5-6

สถานะของสิ่งปลูกสร้าง

ปกติ

.....ผู้บันทึก
(.....) / /
.....ผู้ตรวจ
(.....) / /

ลงชื่อ.....ผู้มีอำนาจจัดทำ
(.....)
ตำแหน่ง.....
ณ วันที่เดือน.....พ.ศ.....

ทะเบียนคุณทรัพย์อื่น

ส่วนราชการ สำนักงานปลัดกระทรวงสาธารณสุข

หน่วยงาน โรงพยาบาลทุ่งเสลี่ยม

ประเภท ครุภัณฑ์อาคารกรร รหัส รพ.ทล. 5410-011-0004(9)/24 ลักษณะ/คุณสมบัติ บ้านพักข้าราชการ ระดับ 1-2 แบบ/รุ่น บ้านชั้นเดียวได้ทุนสูง มี 2 ห้องนอน (ใหญ่,เล็ก) 1 ห้องครัว 1 ห้องน้ำ ขนาด 9x7 ม.

สถานที่ตั้ง/หน่วยงานที่รับผิดชอบ โรงพยาบาลทุ่งเสลี่ยม (คนจกรัก)

ที่อยู่ผู้ขาย/ผู้รับจ้าง/ผู้บริจาค เลขที่ - ถนน - ตำบล/แขวง - อำเภอ/เขต - จังหวัด - โทรศัพท์ -

ประเภทเงิน [/] เงินงบประมาณ [] เงินนอกงบประมาณ [] เงินบริจาค/เงินช่วยเหลือ [] อื่น ๆ

ชื่อผู้ขาย/ผู้รับจ้าง/ผู้บริจาค -

วิธีการได้มา [] ตกลงราคา [] สอบราคา [] ประกวดราคา [] วิธีพิเศษ [] วิธีพิเศษ [] รับบริจาค [] เฉพาะเจาะจง [] ประเภทเดียวกันทั่วไป [/] คัดเลือก

วัน เดือน ปี	ที่เอกสาร	รายการ	จำนวน หน่วย	ราคา หน่วย/ชุด /กลุ่ม	มูลค่ารวม	อายุใช้งาน	อัตรา ค่าเสื่อม ราคา%	ค่าเสื่อม ราคา ประจำปี	ค่าเสื่อม ราคา สะสม	มูลค่าสุทธิ	หมายเหตุ
1 ตุลาคม 2524	15	บ้านพักข้าราชการ ระดับ 1-2	1 หลัง	343,000	343,000	25 ปี	4.00	13,720.00	13,720.00	343,000.00	
		คำนวณค่าเสื่อมราคาสะสม									
30 กันยายน 2525		ระยะเวลา 1 ปี						13,720.00	13,720.00	329,280.00	
30 กันยายน 2526		ระยะเวลา 2 ปี						13,720.00	27,440.00	315,560.00	
30 กันยายน 2527		ระยะเวลา 3 ปี						13,720.00	41,160.00	301,840.00	
30 กันยายน 2528		ระยะเวลา 4 ปี						13,720.00	54,880.00	288,120.00	
30 กันยายน 2529		ระยะเวลา 5 ปี						13,720.00	68,600.00	274,400.00	
30 กันยายน 2530		ระยะเวลา 6 ปี						13,720.00	82,320.00	260,680.00	
30 กันยายน 2531		ระยะเวลา 7 ปี						13,720.00	96,040.00	246,960.00	
30 กันยายน 2532		ระยะเวลา 8 ปี						13,720.00	109,760.00	233,240.00	
30 กันยายน 2533		ระยะเวลา 9 ปี						13,720.00	123,480.00	219,520.00	
30 กันยายน 2534		ระยะเวลา 10 ปี						13,720.00	137,200.00	205,800.00	
30 กันยายน 2534		ระยะเวลา 11 ปี						13,720.00	150,920.00	192,080.00	
30 กันยายน 2535		ระยะเวลา 12 ปี						13,720.00	164,640.00	178,360.00	

ทะเบียนคุมทรัพย์สิน ส่วนราชการ สำนักงานปลัดกระทรวงสาธารณสุข

หน่วยงาน โรงพยาบาลทุ่งเสลี่ยม

ประเภท ครุภัณฑ์อาคารถาวร รหัส รพ.ทล. 5410-011-0004(10)/24 ลักษณะ/คุณสมบัติ บ้านพักข้าราชการ ระดับ 1-2 แบบ/รุ่น บ้านชั้นเดียวได้ทุนสูง มี 2 ห้องนอน (ใหญ่,เล็ก) 1 ห้องครัว 1 ห้องน้ำ ขนาด 9X7 ม.

สถานที่ตั้ง/หน่วยงานที่รับผิดชอบ โรงพยาบาลทุ่งเสลี่ยม (คุณทิพรพรณ)

ที่อยู่ผู้ขาย/ผู้รับจ้าง/ผู้บริจาค เลขที่ - ถนน - ตำบล/แขวง - อำเภอ/เขต - จังหวัด - โทรศัพท์ -

ประเภทเงิน [/] เงินงบประมาณ [] เงินบริจาค/เงินช่วยเหลือ [] อื่น ๆ

วิธีการได้มา [] ตกลงราคา [] สอบราคา [] ประกวดราคา [] วิธีพิเศษ [] รับบริจาค [] เฉพาะเจาะจง [] ประกาศเชิญชวนทั่วไป [/] คัดเลือก

วัน เดือน ปี	ที่เอกสาร	รายการ	จำนวน หน่วย	ราคา หน่วย/ชุด /กลุ่ม	มูลค่ารวม	อายุใช้งาน	อัตรา ค่าเสื่อมราคา%	ค่าเสื่อมราคา ประจำปี	ค่าเสื่อมราคา สะสม	มูลค่าสุทธิ	หมายเหตุ
1 ตุลาคม 2524	16	บ้านพักข้าราชการ ระดับ 1-2	1 หลัง	343,000	343,000	25 ปี	4.00	13,720.00		343,000.00	
		คำนวณค่าเสื่อมราคาสะสม									
30 กันยายน 2525		ระยะเวลา 1 ปี						13,720.00	13,720.00	329,280.00	
30 กันยายน 2526		ระยะเวลา 2 ปี						13,720.00	27,440.00	315,560.00	
30 กันยายน 2527		ระยะเวลา 3 ปี						13,720.00	41,160.00	301,840.00	
30 กันยายน 2528		ระยะเวลา 4 ปี						13,720.00	54,880.00	288,120.00	
30 กันยายน 2529		ระยะเวลา 5 ปี						13,720.00	68,600.00	274,400.00	
30 กันยายน 2530		ระยะเวลา 6 ปี						13,720.00	82,320.00	260,680.00	
30 กันยายน 2531		ระยะเวลา 7 ปี						13,720.00	96,040.00	246,960.00	
30 กันยายน 2532		ระยะเวลา 8 ปี						13,720.00	109,760.00	233,240.00	
30 กันยายน 2533		ระยะเวลา 9 ปี						13,720.00	123,480.00	219,520.00	
30 กันยายน 2534		ระยะเวลา 10 ปี						13,720.00	137,200.00	205,800.00	
30 กันยายน 2534		ระยะเวลา 11 ปี						13,720.00	150,920.00	192,080.00	
30 กันยายน 2535		ระยะเวลา 12 ปี						13,720.00	164,640.00	178,360.00	

ทะเบียนคุมทรัพย์สิน ส่วนราชการ สำนักงานปลัดกระทรวงสาธารณสุข
 หน่วยงาน โรงพยาบาลทุ่งเสลี่ยม

ประเภท ครุภัณฑ์อาคารถาวร รหัส รพ.ทล. 5410-011-0006(6)/45 ลักษณะ/คุณสมบัติ บ้านพักข้าราชการ ระดับ 5-6 แบบ/รุ่น 1 ครอบครั้ว ตามแบบเลขที่ 5337/32

สถานที่ตั้ง/หน่วยงานที่รับผิดชอบ โรงพยาบาลทุ่งเสลี่ยม (นพ.ศิริสิทธิ์) ชื่อผู้ขาย/ผู้รับจ้าง/ผู้บริจาค -

ที่อยู่ขาย/ผู้รับจ้าง/ผู้บริจาค เลขที่ - ถนน - ตำบล/แขวง - อำเภอ/เขต - จังหวัด - โทรศัพท์ -

ประเภทเงิน [/] เงินงบประมาณ [] เงินนอกงบประมาณ [] เงินบริจาค/เงินช่วยเหลือ [] อื่น ๆ

วิธีการได้มา [] ตกลงราคา [] สอบราคา [] ประกวดราคา [] วิธีพิเศษ [] ทรัพย์สิน [] รับบริจาค [] เฉพาะเจาะจง [] ประกาศเชิญชวนทั่วไป [/] คัดเลือก

วัน เดือน ปี	ที่เอกสาร	รายการ	จำนวน หน่วย	ราคา หน่วย/ชุด /กลุ่ม	มูลค่ารวม	อายุใช้ งาน	อัตรา ค่าเสื่อม ราคา%	ค่าเสื่อม ราคา ประจำปี	ค่าเสื่อม ราคา สะสม	มูลค่าสุทธิ	หมายเหตุ
1 พฤษภาคม 2545	29	บ้านพักข้าราชการ ระดับ 5-6	1 หลัง	516,000	516,000	25 ปี	4.00	20,640.00		516,000.00	
30 กันยายน 2545		คำนวณค่าเสื่อมราคาสะสม							8,600.00	507,400.00	
30 กันยายน 2546		ระยะเวลา 5 เดือน							20,640.00	486,760.00	
30 กันยายน 2547		ระยะเวลา 1 ปี 5 เดือน							20,640.00	466,120.00	
30 กันยายน 2548		ระยะเวลา 2 ปี 5 เดือน							20,640.00	445,480.00	
30 กันยายน 2549		ระยะเวลา 3 ปี 5 เดือน							20,640.00	424,840.00	
30 กันยายน 2550		ระยะเวลา 4 ปี 5 เดือน							20,640.00	404,200.00	
30 กันยายน 2551		ระยะเวลา 5 ปี 5 เดือน							20,640.00	383,560.00	
30 กันยายน 2552		ระยะเวลา 6 ปี 5 เดือน							20,640.00	362,920.00	
30 กันยายน 2553		ระยะเวลา 7 ปี 5 เดือน							20,640.00	342,280.00	
30 กันยายน 2554		ระยะเวลา 8 ปี 5 เดือน							20,640.00	321,640.00	
30 กันยายน 2556		ระยะเวลา 9 ปี 5 เดือน							20,640.00	301,000.00	
30 กันยายน 2557		ระยะเวลา 10 ปี 5 เดือน							20,640.00	280,360.00	
30 กันยายน 2557		ระยะเวลา 11 ปี 5 เดือน							20,640.00		

๑.สรุปผลการประเมินราคาอาคารราชพัสดุที่จะทำการรื้อถอน
รายการบ้านพักข้าราชการ ระดับ ๑-๒ จำนวน ๑ หลัง
ปลูกสร้างบนที่ราชพัสดุแปลงหมายเลขทะเบียนที่ สท ๒๘๔ ขึ้นทะเบียนเป็นหลังลำดับที่ ๑๕
ที่ โรงพยาบาลทุ่งเสลี่ยม จังหวัดสุโขทัย

ค่าก่อสร้างอาคาร ปี ๒๕๒๔ เป็นเงิน ๓๔๓,๐๐๐.-บาท

อายุการใช้งาน ๔๓ ปี

คิดราคาค่าเสื่อมของราคาวัสดุ ๙๓ เปอร์เซ็นต์

(จากบัญชีหมายเลขที่ ๒ กรมธนารักษ์ ณ วันที่ ๒๙ มิถุนายน ๒๕๕๓)

ค่าเสื่อมสภาพ $343,000 \times 0.93$

= ๓๑๘,๙๙๐ -บาท

ค่าเหลือซาก $343,000 - 318,990 =$ คงเหลือ ๒๔,๐๑๐.- บาท

ค่ารื้อถอนและเก็บกวาดบริเวณ ๘๐ เปอร์เซ็นต์ $24,010 \times 0.80 = 19,208.-$ บาท

คงเหลือค่าวัสดุที่ได้จากการรื้อถอน $24,010 - 19,208 = 4,802.-$ บาท

เป็นเงินค่าวัสดุที่ได้จากการรื้อถอน ๔,๘๐๒.-บาท (สี่พันแปดร้อยสองบาทถ้วน)

หมายเหตุ. ให้ผู้ที่ประมาณราคาได้ทำการรื้อถอนอาคารราชพัสดุ พร้อมเก็บกวาดวัสดุให้เรียบร้อย

คณะกรรมการประเมินราคากลางขึ้นค่าวัสดุและค่ารื้อถอน

ลงชื่อ.....ประธานกรรมการ.

(นางกรุณา จิตผ่อง) เจ้าพนักงานธุรการชำนาญงาน

ลงชื่อ.....กรรมการ

(นายพงษ์สิทธิ์ นันตะเสน) นักวิชาการสาธารณสุขปฏิบัติการ

ลงชื่อ.....กรรมการ

(ว่าที่พันตรีสมบัติ กองโถม) ผู้อำนวยการกองช่าง อบต.ทุ่งเสลี่ยม

๒.สรุปผลการประเมินราคาอาคารราชพัสดุที่จะทำการรื้อถอน
รายการบ้านพักข้าราชการ ระดับ ๑-๒ จำนวน ๑ หลัง
ปลูกสร้างบนที่ราชพัสดุแปลงหมายเลขทะเบียนที่ สท ๖๘๔ ชั้นทะเบียนเป็นหลังลำดับที่ ๑๖
ที่ โรงพยาบาลทุ่งเสลี่ยม จังหวัดสุโขทัย

ค่าก่อสร้างอาคาร ปี ๒๕๒๔ เป็นเงิน ๓๔๓,๐๐๐.-บาท

อายุการใช้งาน ๔๓ ปี

คิดราคาค่าเสื่อมของราคาวัสดุ ๙๓ เปอร์เซ็นต์

(จากบัญชีหมายเลขที่ ๒ กรมธนารักษ์ ณ วันที่ ๒๙ มิถุนายน ๒๕๕๓)

ค่าเสื่อมสภาพ $343,000 \times 0.93$

= ๓๑๘,๙๙๐ -บาท

ค่าเหลือซาก $343,000 - 318,990 =$ คงเหลือ ๒๔,๐๑๐.- บาท

ค่ารื้อถอนและเก็บกวาดบริเวณ ๘๐ เปอร์เซ็นต์ $24,010 \times 0.80 =$ ๑๙,๒๐๘.- บาท

คงเหลือค่าวัสดุที่ได้จากการรื้อถอน $24,010 - 19,208 =$ ๔,๘๐๒.-บาท

เป็นเงินค่าวัสดุที่ได้จากการรื้อถอน ๔,๘๐๒.-บาท (สี่พันแปดร้อยสองบาทถ้วน)

หมายเหตุ. ให้ผู้ที่ประมูลราคาได้ทำการรื้อถอนอาคารราชพัสดุ พร้อมเก็บกวาดวัสดุให้เรียบร้อย

คณะกรรมการประเมินราคากลางขั้นต่ำวัสดุและค่ารื้อถอน

ลงชื่อ.....ประธานกรรมการ.

(นางกรุณา จิตต์ผ่อง) เจ้าพนักงานธุรการชำนาญงาน

ลงชื่อ.....กรรมการ

(นายพงษ์สิทธิ์ นันตะเสน) นักวิชาการสาธารณสุขปฏิบัติการ

ลงชื่อ.....กรรมการ

(ว่าที่พันตรีสมบัติ กองโถม) ผู้อำนวยการกองช่าง อบต.ทุ่งเสลี่ยม

๓.สรุปผลการประเมินราคาอาคารราชพัสดุที่จะทำการรื้อถอน
รายการบ้านพักข้าราชการ ระดับ ๕-๖ จำนวน ๑ หลัง
ปลูกสร้างบนที่ราชพัสดุแปลงหมายเลขทะเบียนที่ สท ๖๘๔ ขึ้นทะเบียนเป็นหลังลำดับที่ ๒๙
ที่ โรงพยาบาลทุ่งเสลี่ยม จังหวัดสุโขทัย

ค่าก่อสร้างอาคาร ปี ๒๕๕๕ เป็นเงิน ๔๑๖,๐๐๐.-บาท

อายุการใช้งาน ๒๒ ปี

คิดราคาค่าเสื่อมของราคาวัสดุ ๙๓ เปอร์เซ็นต์

(จากบัญชีหมายเลขเลขที่ ๒ กรมธนารักษ์ ณ วันที่ ๒๙ มิถุนายน ๒๕๕๓)

ค่าเสื่อมสภาพ $๔๑๖,๐๐๐ \times ๐.๙๓$
=๓๘๖,๘๘๐ -บาท

ค่าเหลือซาก $๔๑๖,๐๐๐ - ๓๘๖,๘๘๐ =$ คงเหลือ ๒๙,๑๒๐.- บาท

ค่ารื้อถอนและเก็บกวาดบริเวณ ๘๐ เปอร์เซ็นต์ $๒๙,๑๒๐ \times ๐.๘๐ =$ ๒๓,๒๙๖.- บาท

คงเหลือค่าวัสดุที่ได้จากการรื้อถอน $๒๙,๑๒๐ - ๒๓,๒๙๖ =$ ๕,๘๒๔.-บาท

เป็นเงินค่าวัสดุที่ได้จากการรื้อถอน ๕,๘๒๔.-บาท (ห้าพันแปดร้อยยี่สิบสี่บาทถ้วน)

หมายเหตุ. ให้ผู้ที่ประมาณราคาได้ทำการรื้อถอนอาคารราชพัสดุ พร้อมเก็บกวาดวัสดุให้เรียบร้อย

คณะกรรมการประเมินราคากลางขั้นต่ำวัสดุและค่ารื้อถอน

ลงชื่อ.....ประธานกรรมการ.

(นางกรรณา จิตผ่อง) เจ้าพนักงานธุรการชำนาญงาน

ลงชื่อ.....กรรมการ

(นายพงษ์สิทธิ์ นันตะเสน) นักวิชาการสาธารณสุขปฏิบัติการ

ลงชื่อ.....กรรมการ

(ว่าที่พันตรีสมบัติ กองโถม) ผู้อำนวยการกองช่าง อบต.ทุ่งเสลี่ยม

บ้านพักข้าราชการ ระดับ ๑-๒ หลังที่ ๑



บ้านพักข้าราชการ ระดับ ๑-๒ หลังที่ ๒

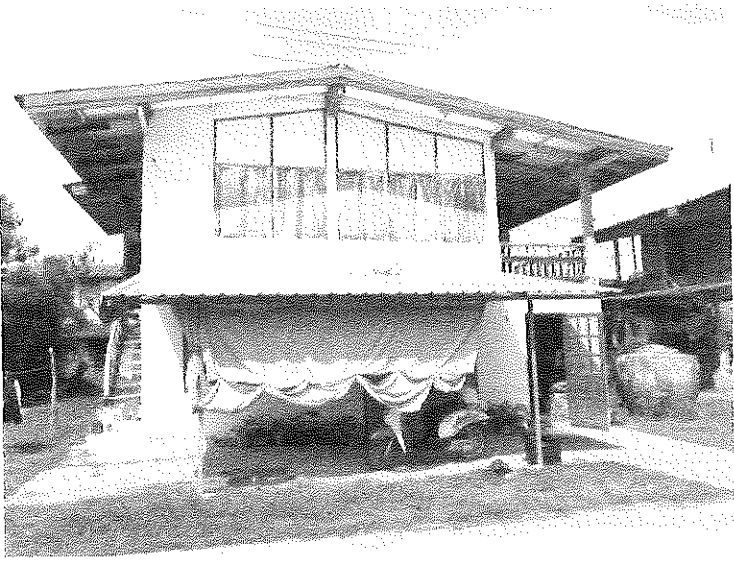

บ้านพักข้าราชการ ระดับ ๕-๖ หลังที่ ๓





แบบฟอร์มการขอเผยแพร่ข้อมูลผ่านเว็บไซต์ของหน่วยงานในราชการส่วนภูมิภาค

โรงพยาบาลทุ่งเสลี่ยม สำนักงานสาธารณสุขจังหวัดสุโขทัย

เรื่องแนวทางเผยแพร่ข้อมูลต่อสาธารณะผ่านเว็บไซต์ของหน่วยงาน พ.ศ.๒๕๖๑

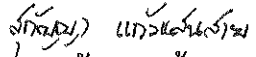
สำหรับหน่วยงานในราชการบริหารส่วนภูมิภาค สำนักงานปลัดกระทรวงสาธารณสุข

แบบฟอร์มการขอเผยแพร่ข้อมูลผ่านเว็บไซต์ของหน่วยงานในสังกัดสำนักงานปลัดกระทรวงสาธารณสุข	
ชื่อหน่วยงาน : โรงพยาบาลทุ่งเสลี่ยม สำนักงานสาธารณสุขจังหวัดสุโขทัย	
วัน/เดือน/ปี : ๙ กุมภาพันธ์ ๒๕๖๗	
หัวข้อ : ประกาศประมวลขายทอดตลาด อาคารสิ่งปลูกสร้างชำรุด ระหว่างปี งบประมาณ ๒๕๖๗	
รายละเอียดข้อมูล : ประกาศประมวลขายทอดตลาด อาคารสิ่งปลูกสร้างชำรุด ระหว่างปี งบประมาณ ๒๕๖๗ (ตามรายละเอียดแนบ)	
Link ภายนอก : ไม่มี	
หมายเหตุ	
.....	
.....	
.....	
.....	
.....	
.....	
ผู้รับผิดชอบการให้ข้อมูล	ผู้อนุมัติรับรอง
 (นางสาวสุกัญญา แก้วแสนสาย) นักวิชาการพัสดุ	 (นายบริรักษ์ ลักษณ์กุล) ผู้อำนวยการโรงพยาบาลทุ่งเสลี่ยม
ผู้รับผิดชอบการนำข้อมูลขึ้นเผยแพร่	
	
(..... นายกนกพิช ชาติฉาน) (นายกนกพิช ชาติฉาน)	
ตำแหน่ง.....สำนักงานเครื่องคอมพิวเตอร์	
วันที่..... 9เดือน..... ๑พ.ศ..... ๒๕๖๗	